

國立高雄科技大學  
National Kaohsiung University of Science and Technology

# 認識圖書館的第一步

國立高雄科技大學圖書館

# 在今天的課程中，你可以學到.....

- ✓如何進館？
- ✓如何借書？
- ✓如何查詢圖書？
- ✓如何續借？
- ✓如何預約/調借？
- ✓24小時服務智慧圖書站
- ✓如何使用電子資源？
- ✓想要的資源在圖書館找不到怎麼辦？
- ✓如何使用空間管理系統？
- ✓圖書資源與智慧財產權
- ✓各館環境與設施介紹

國立高雄科技大學  
National Kaohsiung University of Science and Technology

# 如何進館

# 如何進館

## 持學生證感應

## 持身分證掃描條碼

## 持手機-虛擬借閱證

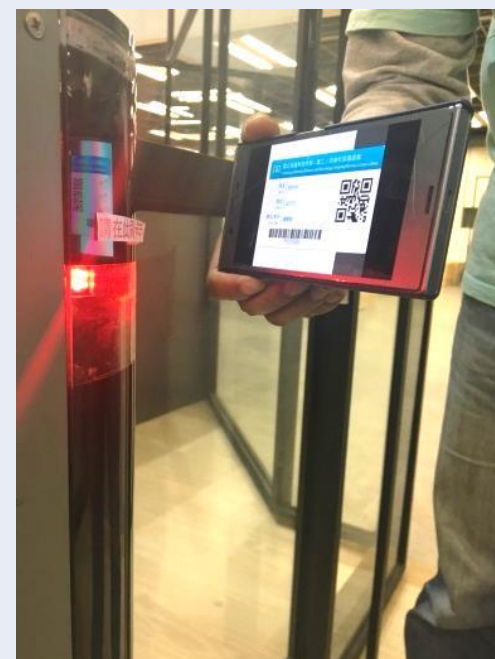

# 開啟虛擬閱覽證

手機連上圖書館網頁，以「校務系統帳號密碼」登入「虛擬閱覽證」亦可入館

國立高雄科技大學  
National Kaohsiung University of Science and Technology

# 如何借書

# 借書規則

1

每人可借60冊，  
一次可借30天

如該書無人預約可續借，  
借期由續借日起算30天

2

3

逾期緩衝期3天，  
滯還金一天5元/冊  
(累積至150元凍結借閱權限)

# 如何借書

## 持學生證

- 可親至服務檯辦理
- 使用自助借書機辦理

## 持身分證

- 請親至服務檯辦理

國立高雄科技大學  
National Kaohsiung University of Science and Technology

# 如何查詢圖書？

# 國立高雄科技大學圖書館網頁

國立高雄科技大學  
National Kaohsiung University of  
Science and Technology

圖書館  
Library

教職員 學生 校友 其他 訪客

個人借閱紀錄查詢 博碩士論文全文查詢/上傳系統 南區圖書資源共享服務平台

站內搜尋

○資源搜索 ●館藏目錄 ●文章

請輸入欲查詢內容

五月  
23  
2019

建工、第一、楠梓、旗津  
校區  
開館時間：08:00-22:00  
燕巢校區  
開館時間：09:00-22:00

詳細開館時間

網址：<https://www.lib.nkust.edu.tw/portal/>

# 1. 進入圖書館查詢系統

國立高雄科技大學  
National Kaohsiung University of  
Science and Technology

圖書館  
Library

教職員 學生 校友 其他 訪客

個人借閱紀錄查詢 博碩士論文全文查詢/上傳系統 南區圖書資源共享服務平台

站內搜尋

可直接輸入關鍵字  
或從整合查詢進入

- ▶ 整合查詢
- ▶ 電子資源
- ▶ 期刊查詢
- ▶ 慎防掠奪性期刊
- ▶ 新書通報
- ▶ 學位論文
- ▶ 機構典藏
- ▶ 教師指定參考資料
- ▶ 海洋資訊網

● 資源搜索 ● 館藏目錄 ● 文章

請輸入欲查詢內容

九月 27 2023

建工、第一、楠梓、旗津校區  
開館時間：08:30-22:00

燕巢校區  
開館時間：09:00-22:00

詳細開館時間

資源查詢 讀者園地 服務項目 館際合作 認識本館 聯盟資訊 社會科學調研 虛擬閱覽證

## 2. 輸入關鍵字搜尋

國立高雄科技大學 圖書館  
國書館 使用說明 全部館藏 期刊查詢 引用文獻 資料庫檢索 ...

哈利波特 X 任意地方 進階查詢

登入以獲取完整的結果, 並可申請服務 登入 X 解除

篩選你的查詢結果

已選取 頁碼: 1-10 之中的 130 結果 個人化

擴展我的查詢結果

排序方式 相關度

可得性

可得實體館藏

可得線上資源

標題

資料類型

著者/作者

建立日期

刊名

1 圖書  
哈利波特魔法解密書 A guide to witchcraft and mysterious things of Harry Potter's books; 140面 部分彩圖 21公分  
七會靜, 蕭志強 譯; 七會靜 著  
2002民91  
實體館藏位置第一圖書館-First Campus 4F東方語文書庫 (873.57 4051) >

2 影像  
哈利波特: 消失的密室(家用版); 2張DVD(161分): 有聲,彩色; 4 3/4 吋.  
卡隆巴斯 (Columbus, Chris) 導演; 海曼 (Heyman, David) 製片; 哈尼絲 (Honest, Peter) 剪輯; Columbus, Chris; Heyman, David; Honest, Peter.  
2011民100  
實體館藏位置燕巢圖書館-Yanchao Campus 2F流通櫃台 (VD 987.83 8576-2 v.2) >

國立高雄科技大學 圖書館  
Harbin Engineering University of Science and Technology Library

哈利波特

圖書館 使用說明 全部館藏 期刊查詢 引用文獻 資料庫檢索

X / 任意地方 進階查詢

登入 X 解除

篩選你的查詢結果

- ☐ 已選取 頁碼
- ☐ 擴展我的查詢結果
- 排序方式 相關度
- 可得性
  - 可得實體館藏
  - 可得線上資源
- 標題
- 資料類型
- 著者/作者
- 建立日期
- 刊名

資料類型

- 影像資料 (75)
- 圖書 (37)
- 聲音資料 (13)
- 學位論文 (3)
- 文章 (1)
- 其它 (1)

著者/作者

建立日期

刊名

圖書館

terious things of Harry

(873.57 4051)

聲

實體館藏位置燕巢圖書館-Yanchao Campus 2F流通櫃台 (VD 987.83 8576-2 v.2) >

可利用左方篩選功能，選擇所需的資源類型及範圍

# 3. 檢視查詢結果

**資料類型**  
圖書、期刊、  
文章、學位論文、  
影音資料等

**館藏地**  
點選可查詢詳細館藏資訊

8 圖書  
哈利·波特魔法揭秘  
七會靜.; 裴軍.  
2002  
線上可取得 >

影像  
哈利波特：混血王子的背叛(家用版); 2張DVD(153分)：有聲,彩色; 4 3/4  
葉茨 (Yates, David) 導演.; 海曼 (Heyman, David) 製片.; 巴隆 (Barron, David) 製片.; 戴  
Yates, David.; Heyman, David.; Barron, David.; Day, Mark.  
2011民100  
實體館藏位置燕巢圖書館-Yanchao Campus 2F流通櫃台 (VD 987.83 8576-2 v.6) >

10 圖書  
人名地名魔咒名：哈利波特語源揭密; 315 面：圖; 21 公分.  
柯安娜 (Katchen, Johanna E.) 作.; 黃嘉瑜 譯.; Katchen, Johanna E.  
2005民94  
實體館藏位置燕巢圖書館-Yanchao Campus 3F東方語文圖書區 (805.18 8537) >

# 4. 確認館藏資訊

在架上or外借中？  
在哪個分館呢？

圖書

哈利波特：神秘的魔法石；316 面；21 公分.

羅林 (Rowling, J. K.) 著.; 彭倩文 譯.; Rowling, J. K.

2000民89

點 [實體館藏位置](#) 旗津圖書館-Cijin Campus 東方語文書庫區 (873.57 6232 v.1) 以及其它位置 >

傳送到

匯出BIBTEX

ENDNOTE

匯出 RIS

REFWORKS

列印

引文

EMAIL

永久連結

取得管道

請登錄以檢查是否有任何申請選項。 [登入](#)

位置:

旗津圖書館-Cijin Campus  
可取得, 東方語文書庫區; 873.57 6232 v.1

燕巢圖書館-Yanchao Campus  
可取得, 3F東方語文圖書區; 873.57 857:3-8

第一圖書館-First Campus  
可取得, 4F東方語文書庫; 873.57 6044b

楠梓圖書館-Nanzi Campus  
不在圖書館內, 3樓東方語文書庫區; 873.57 6232 v.1

燕巢圖書館-Yanchao Campus  
不在圖書館內, 3F名人贈書區; 873.57 857:3-8

「可取得」表示可供借閱

「外借中/未到館」表示暫無法提供借閱

# 5.至架上取書

- 記下 索書號 至架上找書
- 書架排列 由左至右，由上至下

看過來~  
我就是索書號!

# 如何續借？

# 續借規則：

- 須符合以下條件：
  - 尚未逾期
  - 無人預約
- 續借方法：至館藏查詢系統線上辦理
- 續借天數：由續借日重新起算30日
- 註：「24小時服務智慧圖書站」之圖書不得續借

# 1. 進入「個人借閱查詢」

國立高雄科技大學  
National Kaohsiung University of  
Science and Technology

圖書館  
Library

教職員 學生 校友 其他 訪客

個人借閱紀錄查詢 全文查詢/上傳系統 南區圖書資源共享服務平台 站內搜尋

資源搜索 館藏目錄 文章

請輸入欲查詢內容

五月  
23  
2019

建工、第一、楠梓、旗津  
校區  
開館時間：08:00-22:00  
燕巢校區  
開館時間：09:00-22:00

詳細開館時間

## 2. 進入「我的帳戶」→「外借」

### 我的帳戶

概述 外借 申請 款項+費用 封鎖與訊息 個人資訊

#### 外借 全部續借

- 1 愛料理 網友熱搜TOP 100電鍋菜 / 愛料理團隊  
到期: 02/25/2019, 22:00  
取書: 楠梓校區-Nanzi Campus 2F Eastern Collecti...
- 2 愛上設計: 培養設計品味的第一本書 / 武田瑛夢  
到期: 02/25/2019, 22:00  
取書: 楠梓校區-Nanzi Campus 3F Eastern Collecti...
- 3 最強嚴選!Google超級密技活用攻略 / PCuSER研究室  
到期: 02/25/2019, 22:00  
取書: 楠梓校區-Nanzi Campus 2F Eastern Collecti...

[查看所有18項借閱紀錄 >](#)

#### 款項+費用

沒有款項紀錄

#### 封鎖與訊息

### 3. 點選「續借」

外借 有效借閱 ▾ 排序方式 ▾ **全部續借** ⌵

18次外借

1 辦到了日記: 1天5分鐘, 列「辦到... 永谷研一	到期: 02/25/2019, 22:00. 取書:楠梓校區-Nanzi Campus, 2F Eastern C...	<b>續借</b> ⌵
2 子彈筆記術: 隨時都能開始的超簡... 米勒	到期: 02/25/2019, 22:00. 取書:楠梓校區-Nanzi Campus, 2F Eastern C	續借 ⌵
3 不斷醜瘦更快: 2個月讓47種難瘦... 森拓郎	到期: 02/25/2019, 22:00. 取書:旗津校區-Cijin Campus, Easter	
4 京阪神旅遊全攻略 / 鄭兆臻	到期: 02/25/2019, 22:00. 取書:楠梓校區-Nanzi Campus, 3F East	
5 日本點餐完全圖解: 看懂菜單X順... 酒雄	到期: 02/25/2019, 22:00. 取書:楠梓校區-Nanzi Campus, 2F Eastern C...	續借 ⌵
6 我的(不)完美人生 / 金索拉	到期: 02/25/2019, 22:00. 取書:楠梓校區-Nanzi Campus, 3F	

可個別點選「續借」  
或  
選擇「全部續借」

續借成功後，  
到期日期自動延長

# 如何預約/調借？

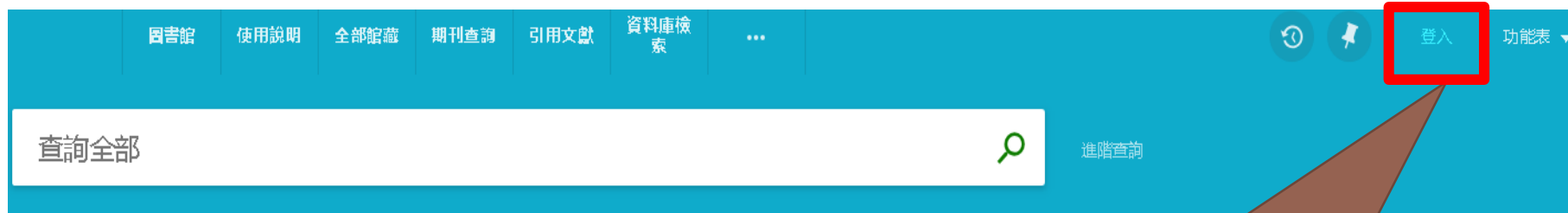

## 如何使用系統？

整合查詢系統提供簡易直覺的查詢方式，一館有的實體圖書資料、電子書、視聽資料、數位化物件等等。

整合查詢系統也協助您管理您的研究。登入後可以得到：

- 實體館藏與視聽資料續借
- 開啟我的最愛清單
- 可匯出書目引用格式的資料到書目管理軟體，例如 Refworks 與 Endnote 網站
- 可檢視完整的查詢結果。(某些特定的資料庫，只允許登入後顯示完整的查詢結果)

**使用預約及分館調借功能前，  
請先登入您的校務系統帳號密碼**

# 預約/調借

當你的分館沒有  
此筆資料時

圖書  
**解憂雜貨店**; 347 面; 21 公分.  
東野圭吾 作.; 王蘊潔 譯.  
2013民102

實體館藏位置 建工圖書館 - Jiangong Campus 3F東方語文圖書區 (861.57 8764-26) 以及其它位置 >

回到頁面最上方

傳送到

取得管道

連結

詳目

標籤

虛擬書架瀏覽

傳送到

取得管道

請點選下方館藏進行預約

位置:

建工圖書館 - Jiangong Campus  
可取得, 3F東方語文圖書區; 861.57 8764-26 >

旗津圖書館 - Cijin Campus  
可取得, 東方語文書庫區; 861.57 5641-2 v.17 >

燕巢圖書館 - Yanchao Campus  
可取得, 3F東方語文圖書區; 861.57 8764-26 >

第一圖書館 - First Campus  
可取得, 4F東方語文書庫區; 861.57 5641-92 >

楠梓圖書館 - Nanzi Campus  
不在圖書館內, 3樓東方語文書庫區; 861.57 5641-2 v.17 >

例：楠梓圖書館此書外借中，若該校區同學欲借此書，即可點選有此館藏之其他校區圖書館。

取得管道

請點選下方館藏進行預約

< 返回位置

館藏位置

第一圖書館-First Campus

可取得, 4F東方語文書庫; 861.57 5641-92

複製: 0

索書號: 861.57 5641-92 2013 狀態: 借閱中直到02/23/2024 23:59:00  
條碼: 31000004306240 +(0 申請) 借閱政策: 30 Days Loan

預約/調借

索書號: 861.57 5641-92 2013 狀態: 館藏就位  
條碼: 31000004356195 +(0 申請) 借閱政策: 30 Days Loan

預約/調借

以點選第一圖書館  
為例

點選「預約/調借」

## 請求

館藏描述  
2013

資料類型  
圖書

取書地

★ 楠梓圖書館-Nanzi Campus

使用條款

在以下時間之後不需要

選擇日期

備註說明

重設表單

送出申請

選擇取書地

取得管道

申請： 預約/調借

< BACK

您已成功提交請求

預約/借調完成

# 預約/調借注意事項

- 預約/調借到館的通知皆以學校Email信箱通知

“學號@nkust.edu.tw”

- 書到館後於預約書架上保留7日，若7日內未到館取書，系統將自動取消預約/調借

# 預約/調借-到館取書

至各館智慧預約取書區

# 預約/調借-到館取書

刷卡進入

查詢到館預約書  
依指示燈號取書

利用自助借書機  
辦理圖書外借

完成

國立高雄科技大學  
National Kaohsiung University of Science and Technology

# 24小時服務智慧圖書館

# 24小時服務智慧圖書站

## 各校區位置

- ◆ 建功校區 育賢樓1F
- ◆ 燕巢校區 教職員生宿舍
- ◆ 第一校區 樂群樓1F
- ◆ 楠梓校區 學生宿舍
- ◆ 旗津校區 教學實習綜合大樓1F

# 操作流程 及 借閱規則

- 借期14天，不得續借，須於同站借出及歸還。
- 非24小時服務智慧圖書站借出之圖書，無法於本站歸還。

國立高雄科技大學  
National Kaohsiung University of Science and Technology

# 如何使用電子資源？

# 電子資源

本館提供豐富電子資源：

400餘個

資料庫

4萬多種

電子期刊

120萬餘冊

電子書

可依系所(班級)學科需求，安排電子資源利用教育。

# 電子資源

國立高雄科技大學  
National Kaohsiung University of  
Science and Technology

圖書館  
Library

教職員

學生

校友

其他

訪客

個人借閱紀錄查詢 博碩士論文全文查詢/上傳系統 南區圖書資源共享服務平台

站內搜尋

或點選「電子資源清單」

- ▶ 整合查詢
- ▶ 電子資源
- ▶ 期刊查詢
- ▶ 慎防掠奪性期刊
- ▶ 新書通報
- ▶ 學位論文
- ▶ 機構典藏
- ▶ 教師指定參考資料
- ▶ 海洋資訊網

電子資源清單

書目管理軟體

論文比對系統

● 資源搜索 ● 館藏目錄 ● 文章

請輸入欲查詢內容

九月

建工、第一、楠梓、旗津校區

開館時間：08:30-22:00

27

燕巢校區

開館時間：09:00-22:00

2023

詳細開館時間

可直接輸入電子資源  
關鍵字搜尋

🔍 資源查詢

👤 讀者園地

🔧 服務項目

🤝 館際合作

📍 認識本館

🌐 聯盟資訊

📊 社會科學調研

📖 虛擬閱覽證

# 資料庫及電子書

電子資源清單 書目管理軟體 論文比對系統

為提供更優質線上服務，本館推出整合查詢，如有需使用電子資源，可直接點選整合查詢內輸入關鍵字即可查詢。

適用對象：本校教職員工生  
帳號密碼與校務行政系統相同  
如需修改密碼(忘記密碼)，請登入校務行政系統執行，修改完成約 5 分鐘後在本系統生效  
交換生若無法順利登入，請洽分機22217處理

注意事項：1.請遵守智慧財產權及合理使用相關規定:圖書館提供之電子資源僅供學術研究使用，嚴禁大量、連續及利用任何軟體下載及列印全部內容，請勿流通及進行商業用途；違反智慧財產權及合理使用相關規定者自負法律責任。  
2.部分資料庫有上線人數限制，使用完畢請務必立即離線。

### 電子資源清單搜尋

電子資源名稱:

語文:

### ★本月精選電子書

電子資源名稱	語文	使用期限	收錄清單
<a href="#">DDC數位化論文典藏聯盟 (Digital)</a>	英文	永久使用	

列出本館所有資料庫

項次	電子資源名稱	語文	使用期限	收錄清單	備註
1	<a href="#">Abbreviations.com 縮寫查詢網</a>	英文	免費使用		提供英文縮寫字查詢，可輸入縮寫查詢原義，或輸入字串查詢其縮寫，並依熱門程度、專業領域等排序
2	<a href="#">ABC-Chemistry FREE CHEMICAL INFORMATION化學資料庫</a>	英文	免費使用		提供部分免費之化學期刊及相關資訊。
3	<a href="#">ABC-CLIO &amp; Greenwood 電子書</a>	英文	永久使用	<input checked="" type="checkbox"/>	為ABC-CLIO與Greenwood Publishing Group兩家出版社於合併後推出的電子書整合平台，主題範圍為人文歷史與社會科學研究領域電子書4,000餘冊。
4	<a href="#">ABI/INFORM Collection-ProQuest國際商學全文期刊資料庫</a>	英文	2020/06/01~2021/05/31	<input checked="" type="checkbox"/>	收錄企管、經濟、金融、財務、國貿、資訊、人資、會計、風險管理等相關領域約7,400多種期刊全文。
5	<a href="#">Academic Search Premier (ASP)-EBSCOhost 綜合學科全文資料庫</a>	英文	2020/01/01~2020/12/31	<input checked="" type="checkbox"/>	收錄自1887年至今4,652種全文期刊及379種非期刊類全文出版品，主題涵蓋多元化之學術研究領域，包括社會科學、教育、法律、醫學、語言學、人文等。
6	<a href="#">Acer Walking Library電子雜誌</a>	中文	2019/12/01~2020/11/30		收錄Cheers快樂工作人、財訊、經貿透視、專案經理、大師輕鬆讀、一張圖搞懂、Ctimes等組件、數位時代、智動化、阿路巴高爾夫國際

點入連結後即可連至資料庫

# 期刊

國立高雄科技大學  
National Kaohsiung University of  
Science and Technology

圖書館  
Library

教職員 學生 校友 其他 訪客

個人借閱紀錄查詢 博碩士論文全文查詢/上傳系統 南區圖書資源共享服務平台

站內搜尋

資源搜索 ●館藏目錄 ●文章

請輸入欲查詢內容

一月 25 2024 建工、燕巢、第一、楠梓、旗津校區  
開館時間：08:30-17:00  
詳細開館時間

- ▶ 整合查詢
- ▶ 電子資源
- ▶ 期刊查詢
- ▶ 慎防掠奪性期刊
- ▶ 新書通報
- ▶ 學位論文
- ▶ 機構典藏
- ▶ 教師指定參考資料
- ▶ 海洋資訊網

資源查詢 讀者園地 服務項目 館際合作 認識本館 社會科學調研 虛擬閱覽證

點選「期刊查詢」

# 期刊

國立高雄科技大學  
National Kaohsiung University of  
Science and Technology

圖書館  
Library

教職員 學生 校友 其他 訪客

資源查詢 讀者園地 服務項目 館際合作 認識本館 社會科學調研 虛擬閱覽證

首頁 / 資源查詢 / 期刊查詢

文字大小： 大 中 小

### 期刊查詢

輸入刊名:

選擇語文:

選擇校區:

選擇薦購單位:

選擇類型: 不限 紙本期刊 電子期刊

可進行條件篩選查詢

列出各系所的核心期刊

序號	刊名	期數	薦購單位	典藏地	語文	類型
1	<a href="#">100分de名著</a>	月刊	應用日語系	第一校區	日文	紙本期刊
2	<a href="#">ABC互動英語 = ABC interactive English magazine</a>	月刊	圖書館(第一校區)	第一校區	中文	紙本期刊
3	<a href="#">Accounting Perspectives</a>	季刊	會計資訊系		西文	電子期刊
4	<a href="#">ACI materials journal</a>	雙月刊	土木工程系 營建工程系		西文	電子期刊
5	<a href="#">ACI structural journal</a>	雙月刊	營建工程系	第一校區	西文	紙本期刊
6	<a href="#">ACM transactions on algorithms</a>	季刊	資訊工程系	建工校區	西文	紙本期刊
7	<a href="#">ACM transactions on graphics</a>	雙月刊	資訊工程系	建工校區	西文	紙本期刊

# 電子資源好幫手！

# 想要的資源在圖書館 找不到怎麼辦？

# 別放棄！你還可以利用.....

資料推薦

館際合作

# 資料推薦

▶ 博碩士論文全文查詢/  
上傳系統

▶ 借書服務

▶ 視聽服務

▶ **資料推薦服務**

▶ 服務諮詢紀錄

▶ 電子書閱讀器借用

▶ 空間借用服務

▶ 推廣服務

▶ 影印服務

▶ 簡訊通知服務

○ 資源搜索 ● 館藏目錄 ● 文章

請輸入欲查詢內容

九月  
27  
2023

建工、第一、楠梓、旗津校區  
開館時間：08:30-22:00

燕巢校區  
開館時間：09:00-22:00

詳細開館時間

📁 **服務項目** 🔄 館際合作 📍 認識本館 🌐 聯盟資訊

# 圖書推薦系統

國立高雄科技大學圖書館  
National Kaohsiung University of Science and Technology Library

圖書推薦系統  
Purchase Recommendation System

您好, (登出)  
顯示語文: Chinese

首頁 我要推薦 個人資料

目前位置 推薦圖書資料  
推薦期刊雜誌  
推薦視聽資料  
推薦資料庫  
推薦資料總覽

查詢串:   
型:  處理狀態:  推薦日期:  開始查詢

查詢結果 (找到 0 筆)

排序欄位: 推薦日期 每頁顯示: 10 筆 跳至頁數: 1 / 0 跳頁

全部選取 全部取消 刪除資料

## 推薦購買原則：

- 一般性資料，每位讀者每月可推薦5種；學術性資料請向所屬系所推薦。
- 推薦資料須符合本館館藏發展政策，本館將視經費情形評估購買。

# 館際合作服務

全國文獻傳遞服務系統  
(NDDS)

跨校借書服務：  
1. 代借代還  
2. 跨校借書證

詳細說明請參考圖書館網頁：

[https://www.lib.nkust.edu.tw/portal/portal\\_service\\_description\\_1.php?button\\_num=\\_service\\_description\\_1](https://www.lib.nkust.edu.tw/portal/portal_service_description_1.php?button_num=_service_description_1)

# 全國文獻傳遞服務系統(NDDS)

**第一次使用須先申請帳號**

**使用者登入**

請輸入讀者或館員帳號

密碼

登入 Log in

申請帳號 Request an Account

忘記密碼 Forgot Password

新單位註冊 New Library Register

新合作聯盟註冊 New Union Register

系統公告  
NDDS Announcements > more

2018-08-20  
NDDS新版9/1上線公告

個資保護說明 | 關於我們 | English | 科政中心 | 國研院

文獻查詢 / 申請 Search / Order

期刊聯合目錄 Union List of Serials

CONCERT電子期刊聯合目錄 Union List of Electronic Journals

全國圖書書目資訊網 NBINet (National Bibliographic Information Network)

METACAT+即時跨館整合查詢

REAL館藏整合查詢 REAL

臺灣期刊論文引索系統 PerioPath Index to Taiwan Periodical Literature System

臺灣博碩士論文系統 National Digital Library of Theses and Dissertations in Taiwan

博碩士論文(STPI館藏 1994~2004) Dissertations & Theses

學術會議論文(1988~2009) Conference Papers

國科會研究報告(1971~2001) NSC Research Reports

政府研究資訊系統(GRB) Government Research Bulletin

## 讀者功能

讀者使用手冊

### 申請件處理情形

[\(更新申請件統計\)](#)

未完成申請件(近一年) [0](#) 件

申請件完成處理 [\(等待館員通知\)](#)

[0](#) 件

逾期末還書 [0](#) 件

申請人待取 [0](#) 件

申請件退件(近一年) [0](#) 件

### 讀者查詢申請件

[文獻查詢並申請](#) (期刊聯合目錄等)

[提出申請\(空白申請表\)](#)

[複印](#)

[借書](#)

### 讀者資料管理

[維護基本資料](#)

[變更個人密碼](#)

## 複印申請表(\* 為必填)

國內複印  國內無則轉國外複印  國外複印 [複印件收費一覽表](#)

文獻類別(Document Type)

期刊  圖書  會議論文  博碩  研究報告

申請日期(Request Date)

09/07/2018

申請人姓名(Patron Name)

申請館(Borrower)

[國立高雄科技大學圖書館](#)

\*[期刊類別\(Journal Type\)](#)

西文期刊(Western Journals) ▼

\*[期刊名\(Journal Title\)](#)

請填寫期刊名

填寫申請表單

[查詢全國期刊聯合目錄\(UNICAT\)](#)

# 跨校借書服務- 南區區域圖書資源共享服務平台

教育部南區  
圖書資源共享服務平台

English

## 圖書代借代還服務

Interlibrary Borrow-  
Returning Service

提供讀者線上申請，並可於所屬圖書館取書還書，無須親自到他館辦理。

適用學校

## 虛擬館際借書證服務

Virtual Library Card  
Service

提供讀者線上申請，並可持個人證件及虛擬借書證至各合作學校辦理圖書借閱。

適用學校

## 二手書服務

Used Book Service

提供讀者線上進行二手書刊登及找查等資訊交流。

適用學校

## 雲端電子書

Regional Cooperation  
Platform E-book Service

提供讀者線上借閱電子資源，可於個人電腦、平板電腦及行動載具進行閱讀。

申請圖書傳遞

# 跨校借書服務-代借代還服務

教育部南區  
圖書資源共享服務平台

首頁 | 最新消息 | 常見問題 | 線上說明 | 讀者意見 | 各校館藏目錄 | 各校聯絡窗口 | 個人隱私權保護政策 | English  
字級 A A A

代借代還 | 虛擬借書證 | 二手書服務 | 雲端電子書 | 精選實體圖書 | 活動看板

讀者專區

您所屬學校  
A10國立高雄科技大學

帳號  
密碼

請輸入所屬館查詢借閱記錄之帳號

登入 忘記密碼?

於左側選擇校名後，輸入校務系統帳號密碼進行登入。

查詢

結果，立刻做的人得到一切 華語教學 致所有逝去的聲音 在TOYOTA學到的只要紙1張的超實踐整理技術  
人渣千政 塑膠危害 後《認同的污名》的喜淚時代 Public service interpreting 建築物裝修 灰色  
現代小說 東奔 肉球資訊

初次使用需開通帳號，待館員審核後會寄送email通知您。

# 跨校借書服務-代借代還服務

教育部南區  
圖書資源共享服務平台

首頁 最新消息 常見問題 線上說明 讀者意見 各校館藏目錄 各校聯絡窗口 個人隱私權保護政策 English  
字級: A A A

代借代還 虛擬借書證 二手書服務 雲端電子書 精選實體圖書 活動看板

讀者專區 | 圖書代借代還申請 | 服務規範 | 各校逾期滯還金 | 適用學校 | 統計資料

Hi~ [ ] 登出

NEW  
107/12/10為進行校內系統維護作業，國立高雄科技大學圖書代借代還服務暫停一日，造成不

簡易查詢 進階查詢

查詢 **輸入關鍵字**

結果，立刻做的人得到一切 華語教學 致所有逝去的聲音 在TOYOTA學到的只要紙1張的超實踐整理技術  
人渣千政 塑膠危害 後《認同的污名》的喜淚時代 Public service interpreting 建築物裝修 灰色  
現代小說 東奔 肉球資訊

全部地區學校 嘉南地區學校 高雄地區學校

各館館藏目錄

<input type="checkbox"/> A1大仁科技大學	<input type="checkbox"/> A2中華醫事科技大學	<input type="checkbox"/> A4正修科技大學
<input type="checkbox"/> A5南臺科技大學	<input type="checkbox"/> A6南榮科技大學	<input type="checkbox"/> A7美和科技大學
<input type="checkbox"/> A8高苑科技大學	<input type="checkbox"/> A9國立屏東科技大學	<input type="checkbox"/> A10國立高雄科技大學圖書館

**勾選欲搜尋的館別**

# 跨校借書服務-代借代還服務

查詢結果

逐筆顯示

顯示全部查詢結果

◎查詢詞:情緒管理;查詢 2 個資料庫;查詢結果共 118 筆 目前擷取 60 筆 [抓取更多資料](#)

[相同查詢指令再查](#)

◎選擇單一館藏目錄:

A9國立屏東科技大學圖書館 (30) / A14崑山科技大學圖書館 (30)

[列印](#)

[轉寄](#)

[加入](#)

[匯出](#)

A9國立屏東科技大學圖書館(30/71) [查看此館全部查詢結果](#)

1.情緒致勝：搞定自己，沒人可以為難你！ / [查詢](#)

作者：吳若權 著 出版日期：2018 來源：國立屏東科技大學

[申請代借](#)

[看詳細資料](#)

[圖書館藏資料](#)

確定要申請的書  
點選「申請代借」

2.不被情緒勒索的51個方法：漫畫·圖解 / [查詢](#)

作者：和田秀樹 著 出版日期：2018 來源：國立屏東科技大學

[申請代借](#)

[看詳細資料](#)

[圖書館藏資料](#)

3.療癒誌 [電子資源]：洪仲清與你書寫談心 / [查詢](#)

作者：凌網科技股份有限公司 出版日期：2017 來源：國立屏東科技大學

[申請代借](#)

[看詳細資料](#)

[圖書館藏資料](#)

# 跨校借書服務-代借代還服務

## 借閱規則：

一、每位讀者最多可借 6 冊，借期 28 天(含書到申請館後保留7天)，不得續借或預約。

(一)借書日：申請館收到所借圖書後至系統點收的日期。

(二)還書日：申請館收到讀者還書後至系統歸還的日期。

二、代借代還服務可借資料類型、逾期罰款、遺失書賠款或其他賠償及方式等，均依被申請館之規定。

三、光碟附件可否借閱，由各館自行決定。

四、申請者若有3冊 (以上)到期未取件之情事，該館得停止其使用代借代還服務權利 1個月。

五、凡超過有效期限、借書逾期或有欠款之讀者，均不提供服務。

書到館後會以Email通知，收到信後請至圖書館服務檯領書

作者:劉墉 著

出版日期:2019

典藏館: A9國立屏東科技大學 ▾

館藏地	狀態	分類號	條碼號	類型
<input checked="" type="radio"/> 圖書館 1F暢銷書區	在書架上	528.2 7240	0435056	暢銷書

當選取條碼狀態無法借閱時，請幫我改另一相同館藏。

取書地: 楠梓校區圖書館 ▾

選擇取書地

確定申請代借

取消/關閉

# 跨校借書服務-跨校借書證

合作學校：

- 個別合作8校

成功大學	中山大學	高雄大學	高雄師範大學
臺灣大學	臺南大學	臺東大學	高雄醫學大學

- 請至圖書館服務檯辦理
- 借書證借用期限：30天
- 圖書借閱期限：2~4星期，依各校規則而定

# 跨校借書服務-跨校借書證

合作學校：

- 南區技專校院圖書館校際整合聯盟33校

適用學校：

A1大仁科大	A2中華醫大	A4正修科大	A5南臺科大
A7美和科大	A8高苑科大	A9屏科大	A10高科大
A13澎湖科大	A14崑山科大	A15輔英科大	A16遠東科大
A17樹德科大	A18吳鳳科大	B1文藻	B2高雄餐旅
B4嘉藥大學	B5義守大學	B6高雄大學	B8高醫大
B9實踐高雄	B10臺東大學	B11屏東大學	C2東方
C3空軍航院	D1育英醫護	D3台東專校	D4台南護專
D5敏惠醫護	D6慈惠醫護	D7樹人醫護	E2海軍官校
E3空軍官校			

- 請至 圖書館服務檯 辦理
- 借書證借用期限：30天
- 圖書借閱期限：2星期

# 如何使用空間管理系統？

# 1. 進入空間管理系統

- ▶ 博碩士論文全文查詢/上傳系統
- ▶ 借書服務
- ▶ 視聽服務
- ▶ 資料推薦服務
- ▶ 服務諮詢紀錄
- ▶ 電子書閱讀器借用
- ▶ **空間借用服務**
- ▶ 推廣服務
- ▶ 影印服務
- ▶ 簡訊通知服務

● 資源搜索 ● 館藏目錄 ● 文章

請輸入欲查詢內容

九月 27 2023

建工、第一、楠梓、旗津校區  
開館時間：08:30-22:00

服務說明  
開館時間：09:00-22:00  
空間使用要點

**空間預約系統**

服務項目 館際合作 認識本館 聯盟資訊

## 2. 登入帳號密碼

### 國立高雄科技大學圖書館

National Kaohsiung University of Science and Technology Library

### 空間預約管理系統

Space Management System

首頁 Top

您好, 歡迎登入~

帳號(ID):

密碼(Password):

帳號來源:

- 一般讀者(User)  
 管理員(Manager)

登入系統(Login)

歡迎光臨

#### 最新消息 News

標題

##### 1 登入帳號與密碼規則

目前校務系統整合中, 登入帳號與密碼規則如下:

1. 建工/燕巢: 教職員工生, 帳號密碼與校務行政系統相同。
2. 楠梓/旗津: 教職員工生, 帳號密碼與校務行政系統相同(請先至校務行政系統修改密碼)。
3. 第一校區: 教職員工, 帳號密碼皆為身分證號(密碼首字為大寫)。
4. 第一校區: 學生, 帳號密碼為學號/身分證號。

使用校務行政系統帳密者如需修改密碼(忘記密碼), 請登入校務行政系統執行, 修改完成約10分鐘後生效。交換生若無法順利登入, 請洽分機22217。

登入帳號密碼

# 3.點選「場地/座位預約申請」

國立高雄科技大學圖書館  
National Kaohsiung University of Science and Technology Library

首頁 Top	場地預約 Space Reservation	座位預約 Seat Reservation
您好,	場地預約申請 Reserve	座位預約申請 Reserve
登出系統(Loginout)	場地預約記錄 Record	座位預約記錄 Record

光臨

最新消息 News

	標題
1	登入帳號與密碼規則

# 4-1.預約場地

選擇場地、時間

★ 場地預約狀況(Space Reservation Status)

楠梓校區-討論室 Nanzih Library : Discussing Room    選擇預約場地(Select Room)    日期 2018-12-18    預約(Reserve)

(2018-12-18)周二(畫面更新時間：14:26:14)

時段	08:00~08:30	08:30~09:00	09:00~09:30	09:30~10:00	10:00~10:30	10:30~11:00	11:00~11:30	11:30~12:00	12:00~12:30	12:30~13:00	13:00~13:30	13:30~14:00	14:00~14:30	14:30~15:00	15:00~15:30	15:30~16:00	16:00~16:30	16:30~17:00	17:00~17:30	17:30~18:00	18:00~18:30	18:30~19:00	19:00~19:30	19:30~20:00	20:00~20:30	20:30~21:00	21:00~21:30	21:30~22:00	22:00~22:30	
房間										歸還 Retu	使用中 In Use												通過 Approved			通過 Approved				
多功能討論室 簡報練習室 Discussing Room 1																														
討論室2 Discussing Room 2									歸還 Returned		使用中 In Use																			
											使用中 In Use																			

★ 討論室一次至少3人以上進行預約，最多預約3小時，研究小間一次僅供1人使用，最多預約1天，啟用後可再預約其他時段。

# 4-1.預約場地(討論室)

space.lib.nkust.edu.tw 顯示  
最多不可超過3小時

現在時刻 2020-10-21 11:47

時段 2020-10-22 2020-10-23 2020-10-24

08:00-08:30 - - - - - - -  
08:30-09:00          
09:00-09:30          
09:30-10:00          
10:00-10:30          
10:30-11:00          
11:00-11:30          
11:30-12:00          
12:00-12:30          
12:30-13:00          
13:00-13:30          
13:30-14:00          
14:00-14:30          
14:30-15:00          
15:00-15:30          
15:30-16:00          
16:00-16:30          
16:30-17:00          
17:00-17:30          
17:30-18:00          
18:00-18:30          
18:30-19:00          
19:00-19:30          
19:30-20:00          
20:00-20:30          
20:30-21:00          
21:00-21:30          
21:30-22:00          
現在時刻 2020-10-21 11:47

註(Note):  
 可預約 Available  
 已被預約 No vacancy  
 暫停使用 Non-reservable  
 休館 Closed

選擇日期並  
勾選時段

確認(Confirm)

# 4-1.預約場地

欄位	內容	
申請人1 ID1	<input type="text"/>	
申請人 Applicant	<input type="text"/>	
申請人卡號	<input type="text"/>	
其他使用者 Other User	申請人2 ID2	<input type="text"/>
	申請人3 ID3	<input type="text"/>
借用/預約時間 Application Time	申請人(姓名) User Name	<input type="text"/>
	申請人(姓名) User Name	<input type="text"/>
日期(Date)	2020-10-24	時間(Time) 13:00 至(to) 16:00

確認(Confirm)

輸入並確認  
申請人資料

# 4-1.預約場地(研究小間)

現在時刻 2024-01-30 14:41 確認 Confirm

時段	2024-01-31	2024-02-01	2024-02-02	2024-02-03	2024-02-04	2024-02-05	2024-02-06
08:00~08:30	-	-	-	-	-	-	-
08:30~09:00	<input checked="" type="checkbox"/>	<input type="checkbox"/>	<input type="checkbox"/>	-	-	<input type="checkbox"/>	<input type="checkbox"/>
09:00~09:30	<input checked="" type="checkbox"/>	<input type="checkbox"/>	<input type="checkbox"/>	-	-	<input type="checkbox"/>	<input type="checkbox"/>
09:30~10:00	<input checked="" type="checkbox"/>	<input type="checkbox"/>	<input type="checkbox"/>	-	-	<input type="checkbox"/>	<input type="checkbox"/>
10:00~10:30	<input checked="" type="checkbox"/>	<input type="checkbox"/>	<input type="checkbox"/>	-	-	<input type="checkbox"/>	<input type="checkbox"/>
10:30~11:00	<input checked="" type="checkbox"/>	<input type="checkbox"/>	<input type="checkbox"/>	-	-	<input type="checkbox"/>	<input type="checkbox"/>
11:00~11:30	<input checked="" type="checkbox"/>	<input type="checkbox"/>	<input type="checkbox"/>	-	-	<input type="checkbox"/>	<input type="checkbox"/>
11:30~12:00	<input checked="" type="checkbox"/>	<input type="checkbox"/>	<input type="checkbox"/>	-	-	<input type="checkbox"/>	<input type="checkbox"/>
12:00~12:30	<input checked="" type="checkbox"/>	<input type="checkbox"/>	<input type="checkbox"/>	-	-	<input type="checkbox"/>	<input type="checkbox"/>
12:30~13:00	<input checked="" type="checkbox"/>	<input type="checkbox"/>	<input type="checkbox"/>	-	-	<input type="checkbox"/>	<input type="checkbox"/>
13:00~13:30	<input checked="" type="checkbox"/>	<input type="checkbox"/>	<input type="checkbox"/>	-	-	<input type="checkbox"/>	<input type="checkbox"/>
13:30~14:00	<input checked="" type="checkbox"/>	<input type="checkbox"/>	<input type="checkbox"/>	-	-	<input type="checkbox"/>	<input type="checkbox"/>
14:00~14:30	<input checked="" type="checkbox"/>	<input type="checkbox"/>	<input type="checkbox"/>	-	-	<input type="checkbox"/>	<input type="checkbox"/>
14:30~15:00	<input checked="" type="checkbox"/>	<input type="checkbox"/>	<input type="checkbox"/>	-	-	<input type="checkbox"/>	<input type="checkbox"/>
15:00~15:30	<input checked="" type="checkbox"/>	<input type="checkbox"/>	<input type="checkbox"/>	-	-	<input type="checkbox"/>	<input type="checkbox"/>
15:30~16:00	<input checked="" type="checkbox"/>	<input type="checkbox"/>	<input type="checkbox"/>	-	-	<input type="checkbox"/>	<input type="checkbox"/>
16:00~16:30	<input checked="" type="checkbox"/>	<input type="checkbox"/>	<input type="checkbox"/>	-	-	<input type="checkbox"/>	<input type="checkbox"/>
16:30~17:00	<input checked="" type="checkbox"/>	<input type="checkbox"/>	<input type="checkbox"/>	-	-	<input type="checkbox"/>	<input type="checkbox"/>
17:00~17:30	-	-	-	-	-	-	-
17:30~18:00	-	-	-	-	-	-	-
18:00~18:30	-	-	-	-	-	-	-
18:30~19:00	-	-	-	-	-	-	-
19:00~19:30	-	-	-	-	-	-	-
19:30~20:00	-	-	-	-	-	-	-
20:00~20:30	-	-	-	-	-	-	-
20:30~21:00	-	-	-	-	-	-	-
21:00~21:30	-	-	-	-	-	-	-
21:30~22:00	-	-	-	-	-	-	-

註(Note):  
可預約 Available  
已被預約 No vacancy  
▲暫停使用 Non-reservable  
— 休館 Closed

現在時刻 2024-01-30 14:41 確認(Confirm)

欄位	內容
申請人 ID	<input type="text"/>
申請人 Applicant	<input type="text"/>
借用/預約時間 Application Time	日期(Date) 2024-01-31 時間(Time) 08:30 至(to) 17:00

確認(Confirm)

**確認申請人資料**

# 4-2.預約座位

## ★ 座位預約狀況 Seat Reservation Status

建工圖書館-多媒體學習區座位  
燕巢圖書館-2樓電腦座位區  
第一圖書館-1樓電腦座位區  
第一圖書館-2樓電腦座位區  
楠梓圖書館-數位學習共享區座位區  
楠梓圖書館-視聽區座位區  
旗津圖書館-數位學習共享區座位區

選擇座位區、日期

楠梓校區-資訊學習共享區 Nanzih Library -Learning Commons

日期 2018-12-18

預約(Reserve)

註(Note):

- 可預約 Available
- 暫停使用 Non-reservable
- 已被預約 No vacancy
- 一休館 Closed

座位	08:00	08:30	09:00	09:30	10:00	10:30	11:00	11:30	12:00	12:30	13:00	13:30	14:00	14:30	15:00	15:30	16:00	16:30	17:00	17:30	18:00	18:30	19:00	19:30	20:00	20:30	
A1																											
A2																											
A3																											
A4																											
B1																											
B2																											
B3																											
B4																											
C1																											

選擇座位編號並勾選時段

★一次最多預約3小時，  
啟用後可再預約其他時段。

## 5.準時啟用空間/座位

座位預約：

輸入帳號密碼啟用座位

場地預約：

使用學生證靠卡啟用空間

逾時15分鐘座位/場地將釋出給他人使用，  
一日僅可預約1座位或1場地空間，

國立高雄科技大學  
National Kaohsiung University of Science and Technology

# 圖書館資源與智慧財產權

# 圖書館資源與智慧財產權

## 尊重智慧財產權

- 寫論文或報告時，註明引用資料來源
- 不得非法影印及傳播

## 合理使用電子資源

- 請勿大量下載
- 資料庫廠商記錄與監測訂戶的使用行為

# 著作合理使用範圍

## 第十條

著作人於著作完成時享有著作權

## 第四十八條

供公眾使用之圖書館、博物館、歷史館、科學館、藝術館或其他文教機構，於下列情形之一，得就其收藏之著作重製之：

一、應閱覽人供個人研究之要求，重製已公開發表著作之一部分，或期刊或已公開發表之研討會論文集之單篇著作，每人以一份為限。

## 第九十一條

擅自以重製之方法侵害他人之著作財產權者，處三年以下有期徒刑、拘役，或科或併科新台幣七十五萬元以下罰金。

# 掃描及影(列)印服務

館內提供掃描器及影(列)印設備，使用時請遵守智慧財產權及合理使用規範。

國立高雄科技大學  
National Kaohsiung University of Science and Technology

# 各館環境與設施介紹

國立高雄科技大學  
National Kaohsiung University of Science and Technology

# 建工圖書館

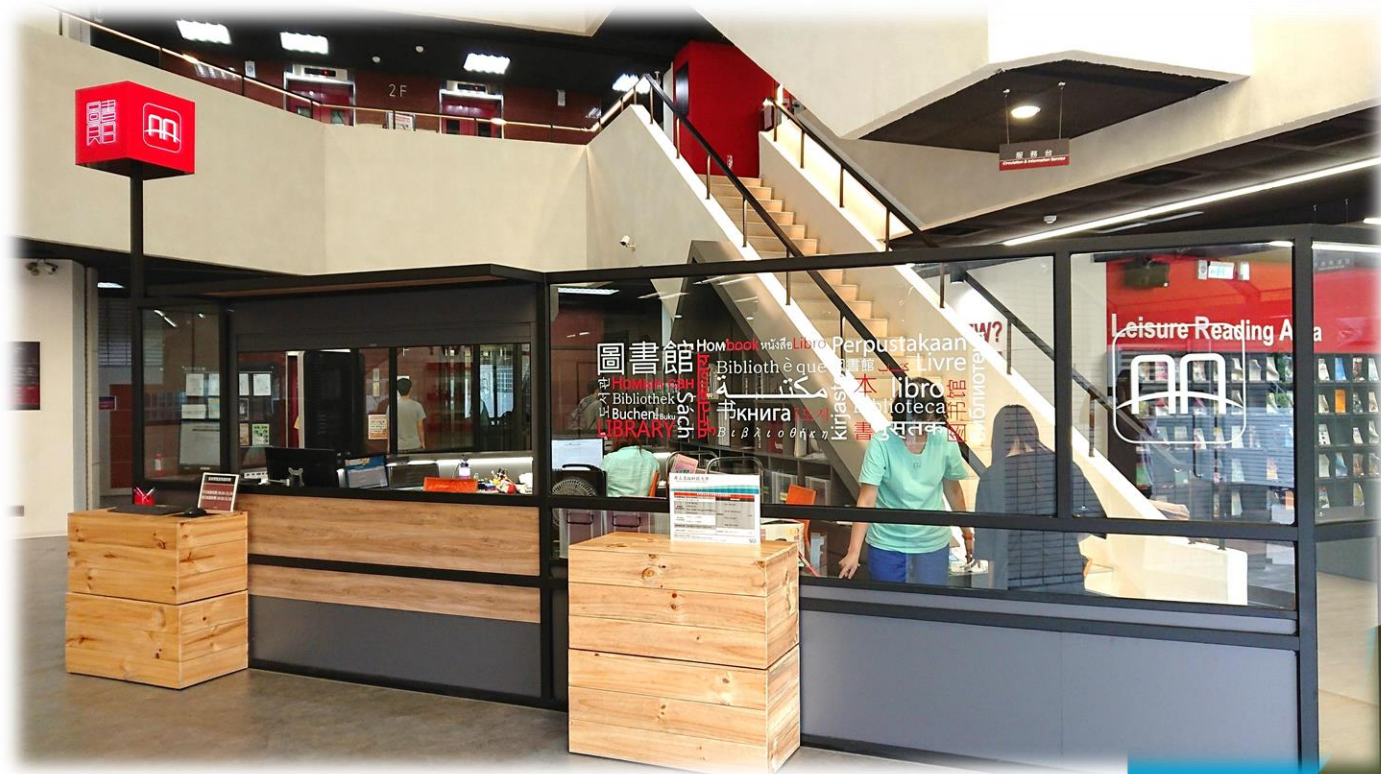

# 24小時服務智慧圖書站

WHAT'S NEW?新書特展區

# 多媒體學習區

# 討論室

# 智慧預約取書區

國立高雄科技大學  
National Kaohsiung University of Science and Technology

# 燕巢圖書館

## 智慧預約取書區

## 多媒體學習區

## 自修區

## 討論室

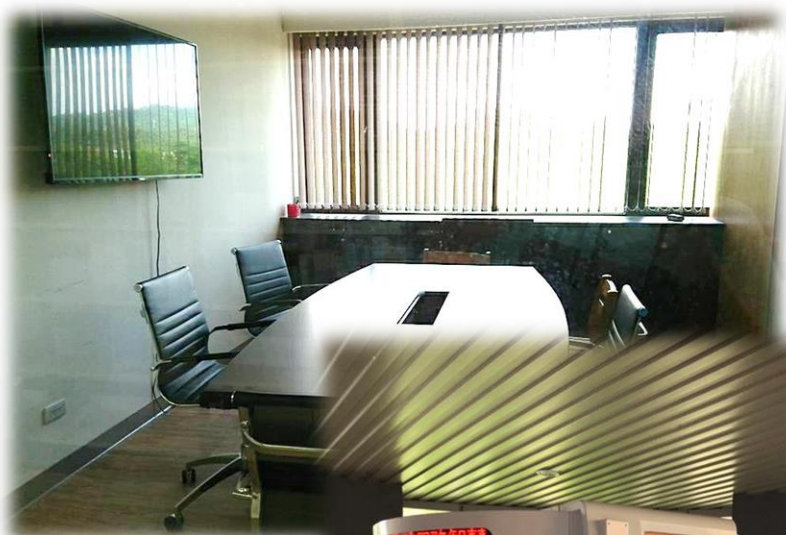

## 研究小間

24小時服務智慧圖書站

國立高雄科技大學  
National Kaohsiung University of Science and Technology

# 第一圖書館

智慧預約取書區

24小時服務智慧圖書館

自修室

# 討論室

# 研究小間

國立高雄科技大學  
National Kaohsiung University of Science and Technology

# 楠梓圖書館

## 智慧預約取書區

## 討論室

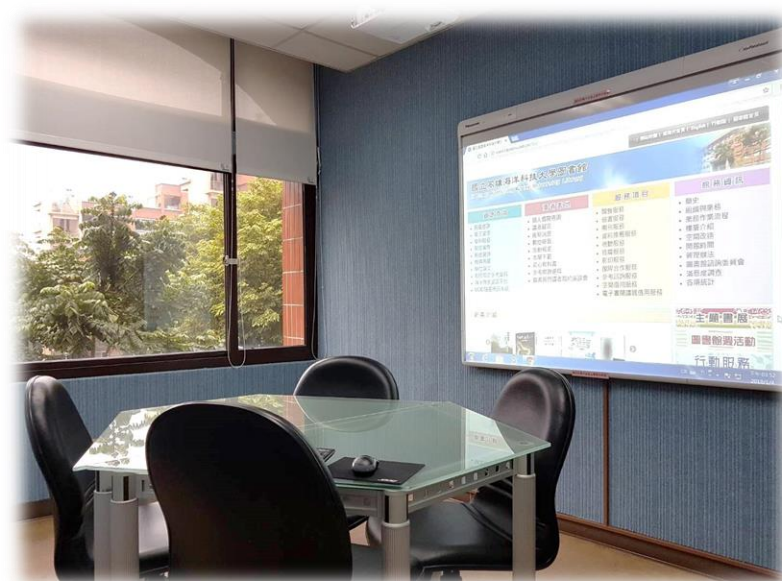

## 資訊學習共享區

## 研究小間

# 多媒體中心

# 數位攝影棚

# 自修室

# 24小時服務智慧圖書站

國立高雄科技大學  
National Kaohsiung University of Science and Technology

# 旗津圖書館

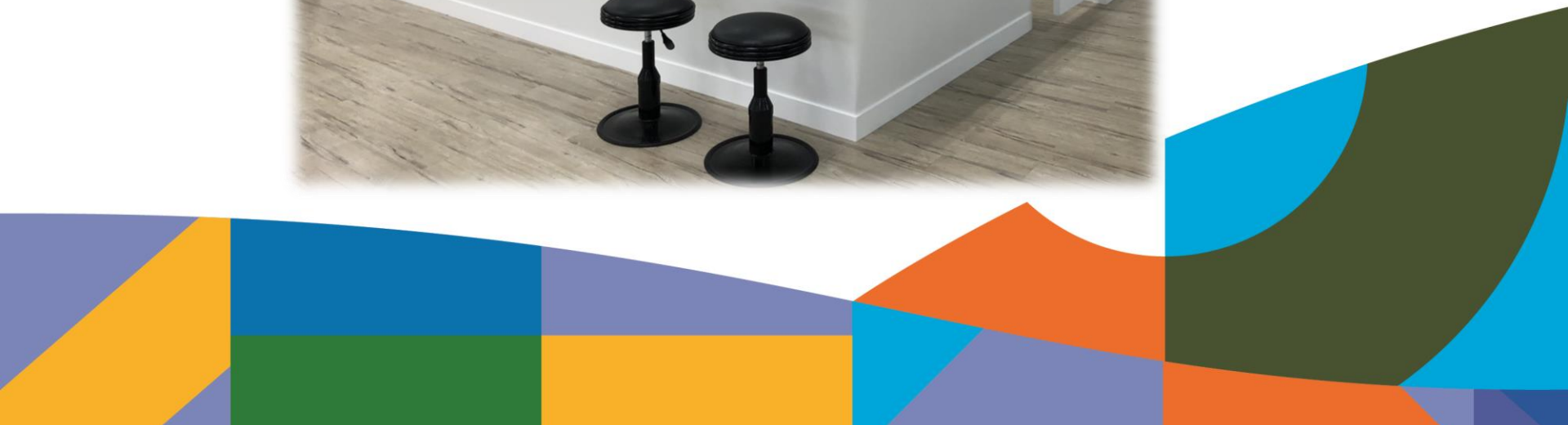

# 數位學習共享區

# 視聽區

# 智慧預約取書區

# 討論室

## 24小時服務智慧圖書站

# 如果還有問題...

歡迎洽詢：

圖書館服務臺

Email：[oaoffice01@nkust.edu.tw](mailto:oaoffice01@nkust.edu.tw)

電話：

建工圖書館13101

燕巢圖書館18701

第一圖書館31599

楠梓圖書館22207

旗津圖書館25502